MOUNTING HOUSING
trimless

063-8832117

Progetto / Tipo

Appunti

Quantità / Data

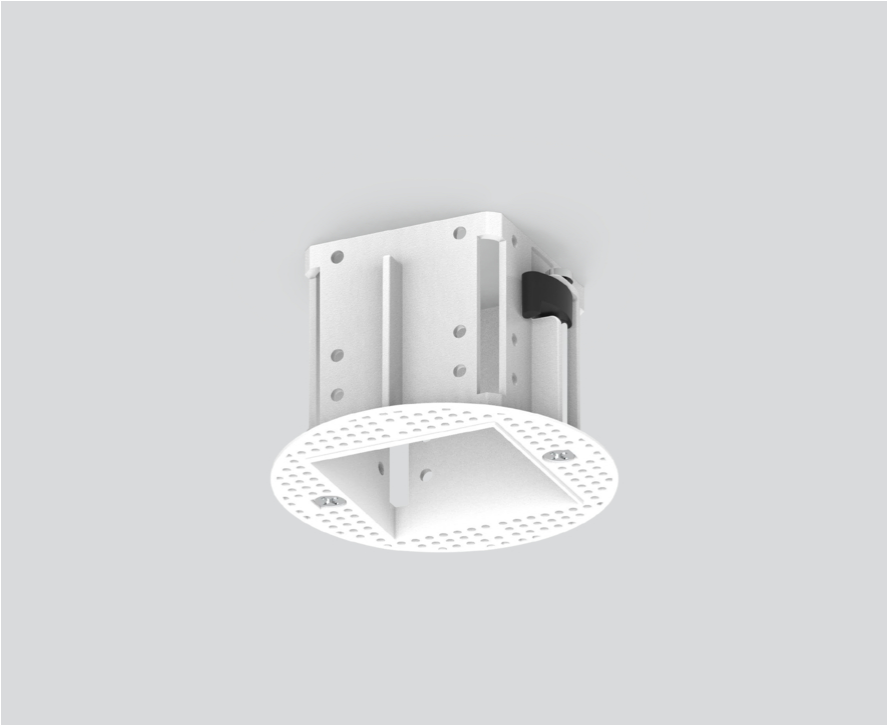

Generale

bianco traffico | RAL 9016 [1]

Dati fisici

diametro 80 mm | altezza 54 mm

0.07 kg

Sagoma

spessore min. del soffitto 9 mm | spessore max. del soffitto 25 mm

[1] Codice RAL

Disegno prodotto

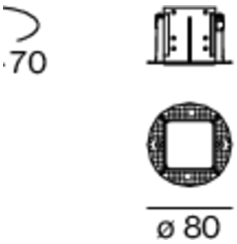

© XAL GmbH · Auer-Welsbach-Gasse 36 · 8055 Graz · Austria · www.xal.com