

VARO 110 S

180-6530037F



Projet / Type _____

Notes _____

Quantité / Date _____

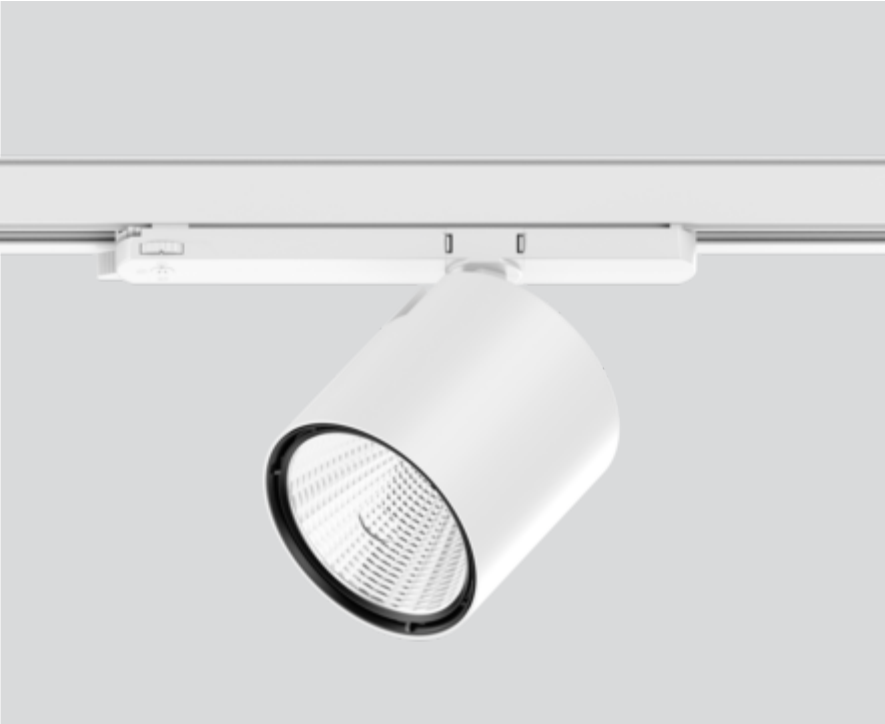

Général

Plafond , Rail _____

inclinaison max 90° _____

rotation 355° _____

blanc , RAL9016 ¹ _____

IP20 _____

3200 lm _____

LED

3000 K _____

CRI ≥ 90 _____

L85 / 50000 h _____

MacAdam initial ≤ 3 SDCM _____

R_g: 99 , R_f: 92 , R₍₁₋₁₅₎: 93 _____

MR 0.61 _____

MDER 0.55 _____

Optique

flood _____

angle de faisceau 40° _____

Electrique

DALI-2 _____

23.4 W _____

CP2 220-240V _____

137 lm/W _____

Physique

diamètre 110 mm _____

hauteur 110 mm _____

¹ Code RAL

Répartition de la lumière

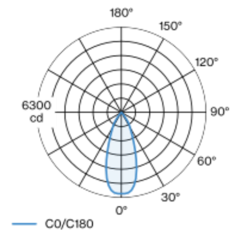

flood 40°

h (m)	E0° (lx)	ø (m)
1	6010	0.73
2	1500	1.46
3	670	2.18
4	380	2.91
5	240	3.64

Dessin de fabrication

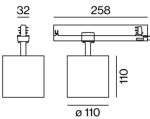

Notice de montage



Calculateur d'éclairage



['180-6530037F'] Les caractéristiques techniques sont des valeurs assignées pour une température ambiante de 25°C. Les données de flux lumineux sont soumises à une tolérance initiale de +/- 10%, celles de puissance électrique connectée à une tolérance initiale de +/- 10% et celles de température de couleur initiale de +/- 150 kelvins. Nous déclinons toute responsabilité relativement à d'éventuelles erreurs d'impression. Les CGV de XAL GmbH s'appliquent.

© XAL GmbH · Auer-Welsbach-Gasse 36 · 8055 Graz · Austria · www.xal.com

15.05.2024