MOUNTING HOUSING
trimless

063-8832117

Projet / Type

Notes

Quantitè / Date

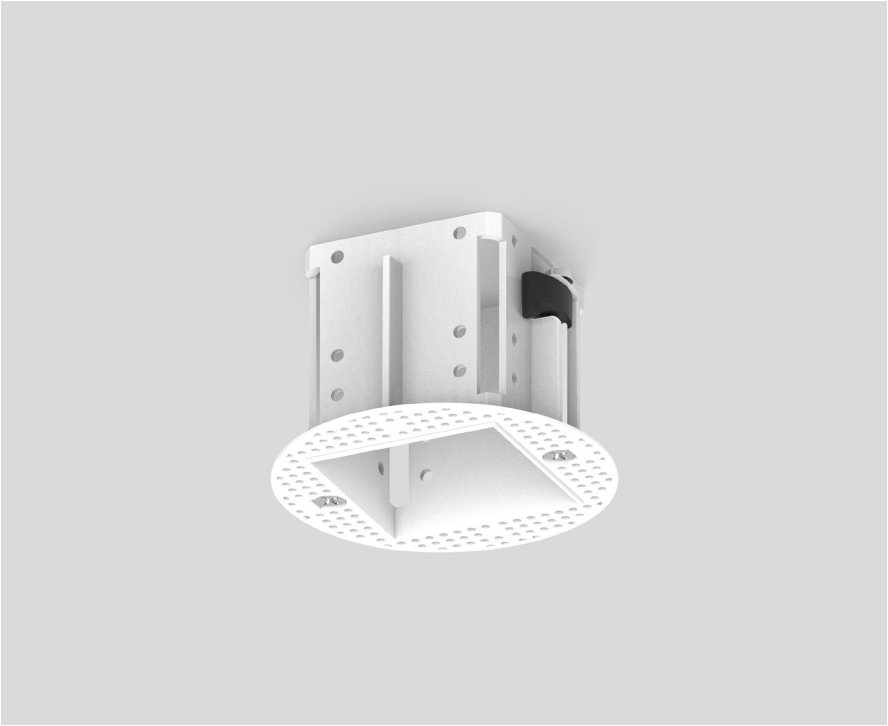

Général

blanc signalisation | RAL 9016 [1]

Physique

diamètre 80 mm | hauteur 54 mm
0.07 kg

Découpe

épaisseur min. du plafond 9 mm | épaisseur max. du plafond 25 mm

[1] Code RAL

Dessin de fabrication

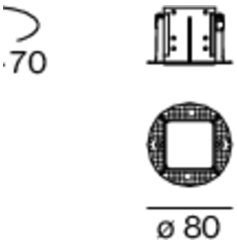

['063-8832117'] Les caractéristiques techniques sont des valeurs assignées pour une température ambiante de 25°C. Les données de flux lumineux sont soumises à une tolérance initiale de +/- 10%, celles de puissance électrique connectée à une tolérance initiale de +/- 10% et celles de température de couleur initiale de +/- 150 kelvins. Nous déclinons toute responsabilité relativement à d'éventuelles erreurs d'impression. Les CGV de XAL GmbH s'appliquent.
© XAL GmbH · Auer-Welsbach-Gasse 36 · 8055 Graz · Austria · www.xal.com