# MOUNTING HOUSING
with trim

063-8842118

Projet / Type

Notes

Quantitè / Date

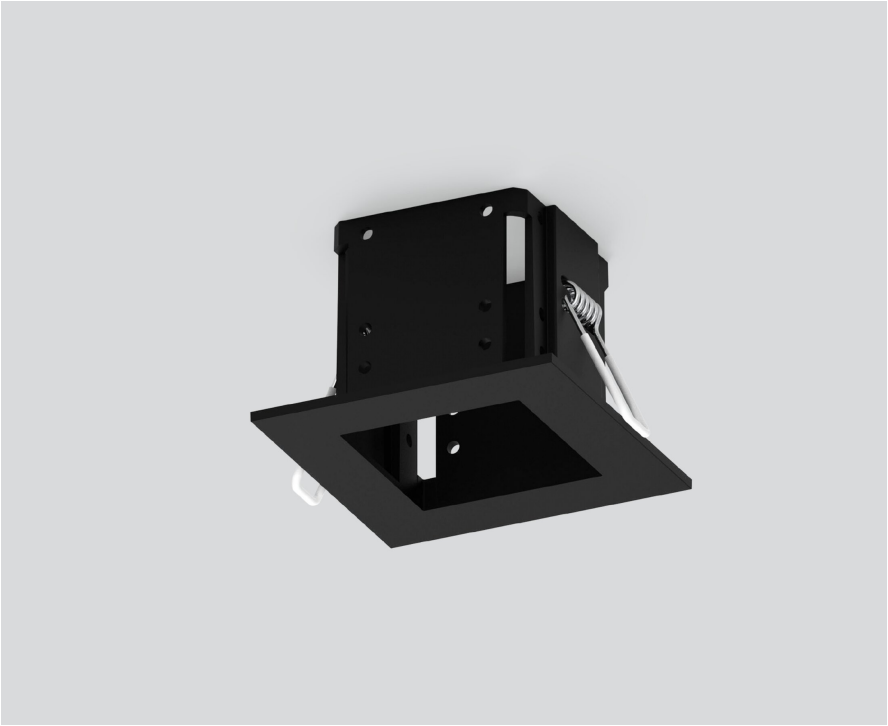

### Général

noir profond | RAL 9005 [1]

### Physique

longueur 78 mm | largeur 78 mm | hauteur 55 mm
0.09 kg

### Découpe

diamètre 70 mm
épaisseur min. du plafond 2 mm | épaisseur max. du plafond 25 mm

[1] Code RAL

## Dessin de fabrication

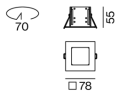


['063-8842118'] Les caractéristiques techniques sont des valeurs assignées pour une température ambiante de 25°C. Les données de flux lumineux sont soumises à une tolérance initiale de +/- 10%, celles de puissance électrique connectée à une tolérance initiale de +/- 10% et celles de température de couleur initiale de +/- 150 kelvins. Nous déclinons toute responsabilité relativement à d'éventuelles erreurs d'impression. Les CGV de XAL GmbH s'appliquent.
© XAL GmbH · Auer-Welsbach-Gasse 36 · 8055 Graz · Austria · www.xal.com