MOUNTING SET with trim 1 lamp

048-279631G

Proyecto / Tipo

Notas

Cantidad / Fecha

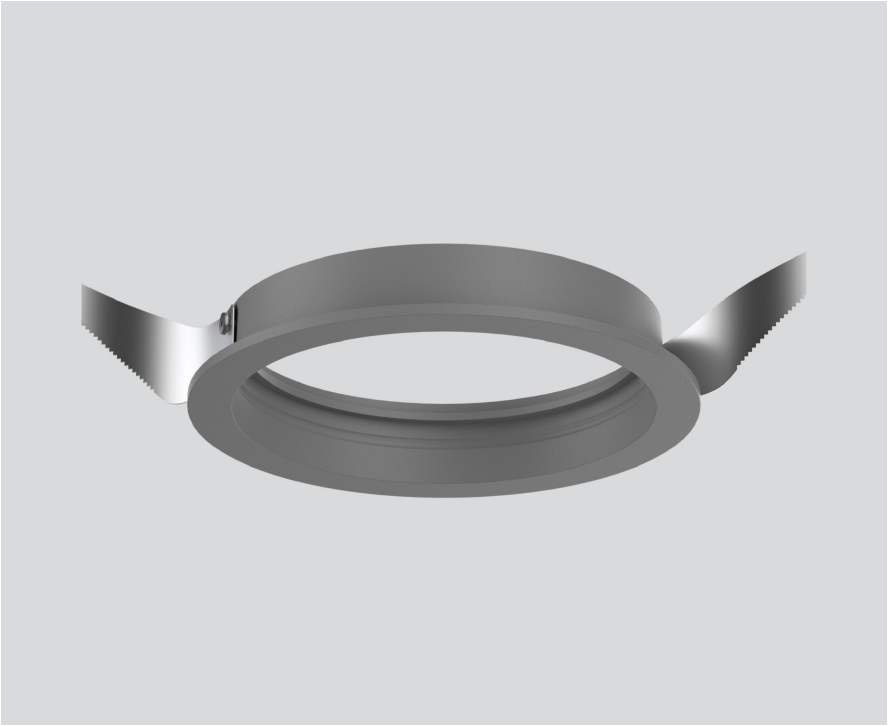

General

para falsos techos

aluminio blanco | RAL 9006 [1]

Físico

diámetro 118 mm | altura 40 mm

0.06 kg

Orificio

diámetro 108 mm

espesor mín. del techo 2 mm | espesor máx. del techo 25 mm

[1] Código RAL

Diseño del producto

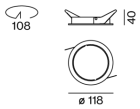

['048-279631G'] Los datos técnicos se refieren a los valores de medición para una temperatura ambiente de 25 °C. Los datos relativos al flujo luminoso están sujetos inicialmente a una tolerancia de ±10 %; los relativos a la potencia de conexión eléctrica, inicialmente a una tolerancia de ±10 %; y los relativos a la temperatura del color, inicialmente a ±150 K. Non nos hacemos responsables de posibles errores de impresión. Se aplican las Condiciones Generales de Contratación de XAL GmbH.

© XAL GmbH · Auer-Welsbach-Gasse 36 · 8055 Graz · Austria · www.xal.com