BLIND CHANNEL
standard

058-4922038

Projekt / Typ

Notizen

Anzahl / Datum

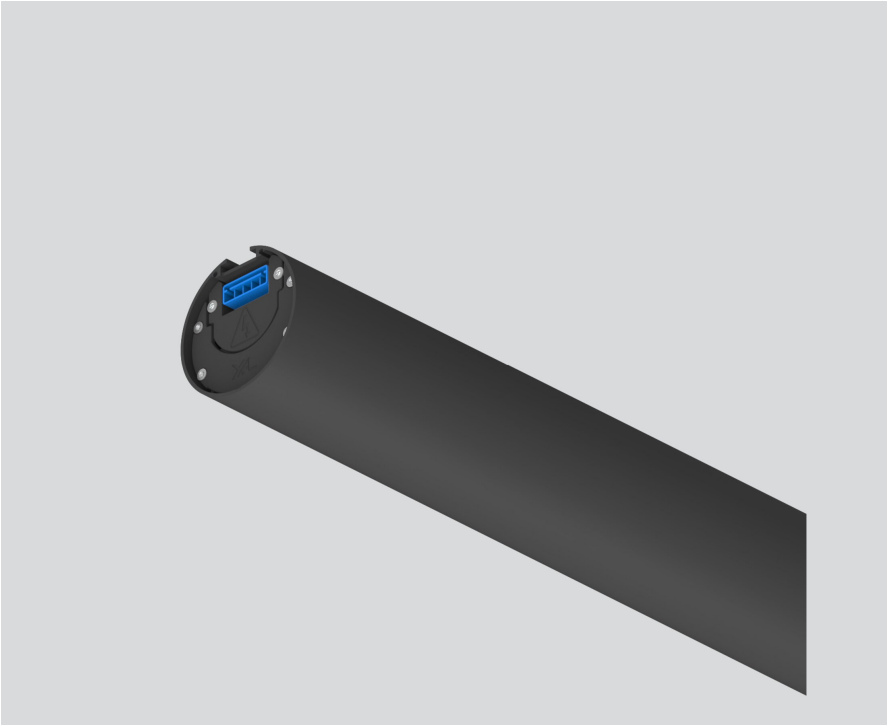

Allgemein

Stecker / Buchse | inkl. Durchgangsverdrahtung
Tiefschwarz | RAL 9005 [1]

Abmessungen

Länge 585 mm | Breite 60 mm | Höhe 60 mm
1.13 kg

[1] RAL Code

['058-4922038'] Bei den technischen Daten handelt es sich um Bemessungswerte für eine Umgebungstemperatur von 25°C. Die Angaben zum Lichtstrom unterliegen initial einer Toleranz von +/- 10%, jene zur elektrischen Anschlussleistung initial einer Toleranz von +/- 10% und jene zur Farbtemperatur initial +/- 150 Kelvin. Es wird keine Haftung für Druckfehler übernommen. Es gelten die AGB der XAL GmbH.
© XAL GmbH · Auer-Welsbach-Gasse 36 · 8055 Graz · Austria · www.xal.com