MOUNTING HOUSING
trimless

063-8832117

Projekt / Typ

Notizen

Anzahl / Datum

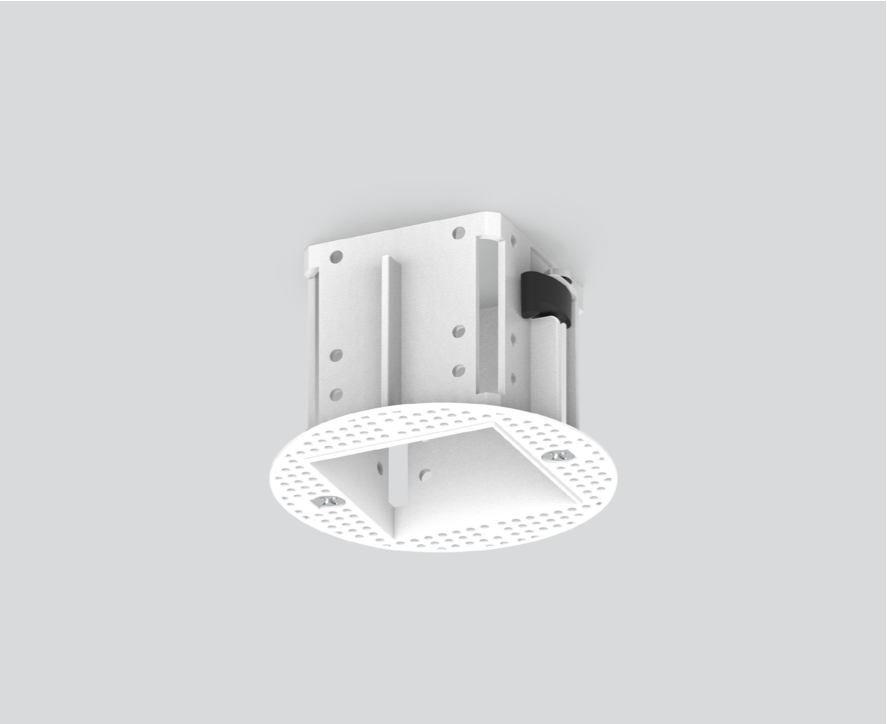

Allgemein

Verkehrsweiß | RAL 9016 [1]

Abmessungen

Durchmesser 80 mm | Höhe 54 mm

0.07 kg

Ausschnitt

min. Deckenstärke 9 mm | max. Deckenstärke 25 mm

[1] RAL Code

['063-8832117'] Bei den technischen Daten handelt es sich um Bemessungswerte für eine Umgebungstemperatur von 25°C. Die Angaben zum Lichtstrom unterliegen initial einer Toleranz von +/- 10%, jene zur elektrischen Anschlussleistung initial einer Toleranz von +/- 10% und jene zur Farbtemperatur initial +/- 150 Kelvin. Es wird keine Haftung für Druckfehler übernommen. Es gelten die AGB der XAL GmbH.

© XAL GmbH · Auer-Welsbach-Gasse 36 · 8055 Graz · Austria · www.xal.com