INSTALLATION HOUSING

035-05236

Projekt / Typ

Notizen

Anzahl / Datum

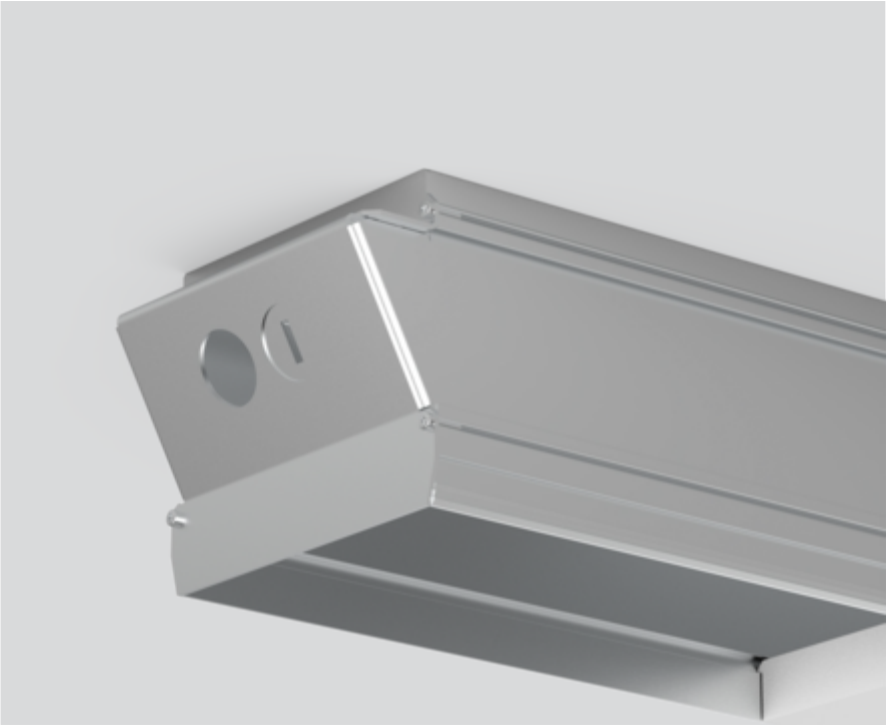

Allgemein

2407 mm

Abmessungen

Länge 2407 mm
Breite 116 mm
Höhe 94 mm
5.6 kg
Einbau mit Rand

['035-05236'] Bei den technischen Daten handelt es sich um Bemessungswerte für eine Umgebungstemperatur von 25°C. Die Angaben zum Lichtstrom unterliegen initial einer Toleranz von +/- 10%, jene zur elektrischen Anschlussleistung initial einer Toleranz von +/- 10% und jene zur Farbtemperatur initial +/- 150 Kelvin. Es wird keine Haftung für Druckfehler übernommen. Es gelten die AGB der XAL GmbH.
© XAL GmbH · Auer-Welsbach-Gasse 36 · 8055 Graz · Austria · www.xal.com