MOUNTING HOUSING
with trim

063-8842117

Projekt / Typ

Notizen

Anzahl / Datum

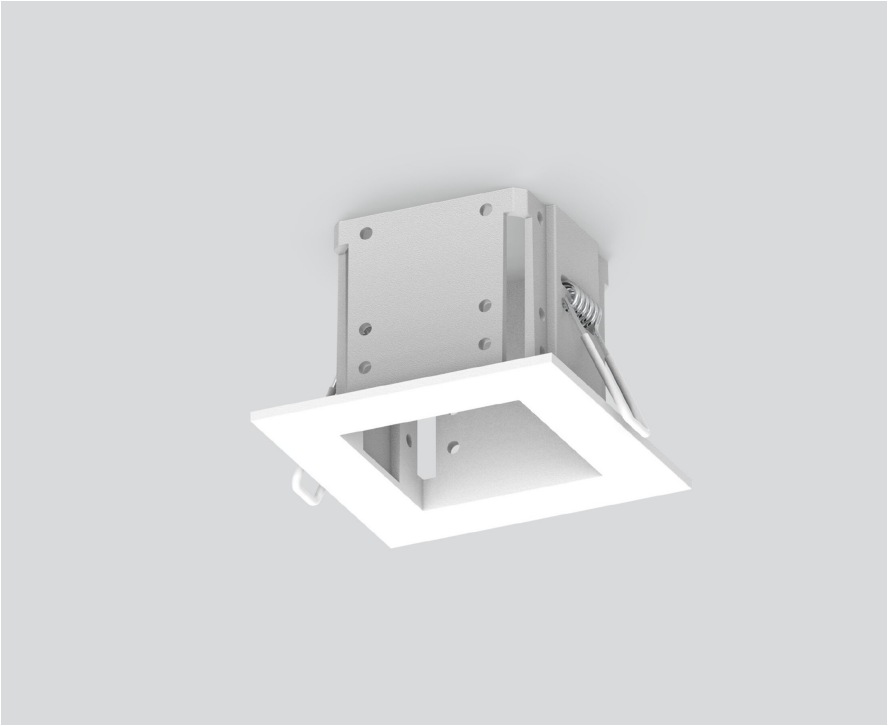

Allgemein

Verkehrsweiß | RAL 9016 [1]

Abmessungen

Länge 78 mm | Breite 78 mm | Höhe 55 mm

0.09 kg

Ausschnitt

Durchmesser 70 mm

min. Deckenstärke 2 mm | max. Deckenstärke 25 mm

[1] RAL Code

Produktskizze

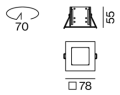

['063-8842117'] Bei den technischen Daten handelt es sich um Bemessungswerte für eine Umgebungstemperatur von 25°C. Die Angaben zum Lichtstrom unterliegen initial einer Toleranz von +/- 10%, jene zur elektrischen Anschlussleistung initial einer Toleranz von +/- 10% und jene zur Farbtemperatur initial +/- 150 Kelvin. Es wird keine Haftung für Druckfehler übernommen. Es gelten die AGB der XAL GmbH.

© XAL GmbH · Auer-Welsbach-Gasse 36 · 8055 Graz · Austria · www.xal.com